

PC-IC 《IC 免許書リーダーセット》

アルコール検知器のご使用時の簡略化にご使用ください。

免許証の期限切れや免許書の不携帯の御確認にご利用頂けます。



【内容】

免許書管理 PC 専用ソフト : 1 枚

(MAX20ic verxxx)

IC 免許書リーダー : 1 個

専用 USB ケーブル : 1 本

免許証を上にも置くだけで認識します。

表面が上でも裏面が上でも認識します。



【実用例】



IC 免許書リーダーをパソコンへ接続



使用中のソフトの画面

【PC-IC 使用時の初期設定】

(インストール・計測者登録ができた後の設定です。)

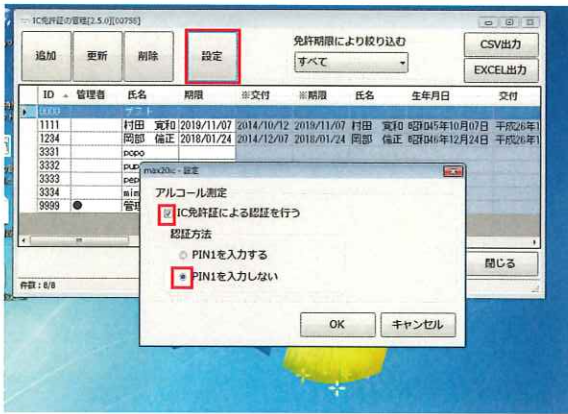

① IC 免許書の管理ソフトを立ち上げます。

「設定」ボタンを押し設定枠を開けます。

- IC 免許証による認証を行う

- PIN1 を入力しない

2つの項目頭「レ」点チェックを入れます。

ソフト画面右下「閉じる」を押して閉じます。



② max20ac-011 ソフトを起動させる。



③ 設定を選んで開ける

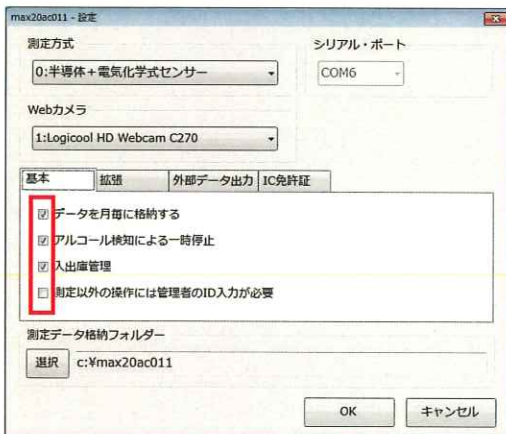

④ 必要な項目に「レ」点チェックを入れる
今回は上3つです。

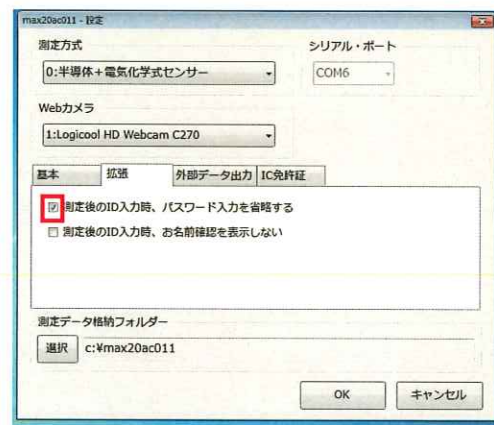

⑤ 必要な項目に「レ」点チェックを入れる
今回は上1つです。

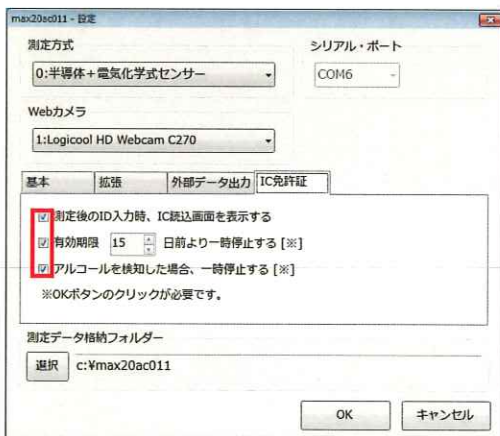

⑥ 必要な項目に「レ」点チェックを入れる
今回は全てです。

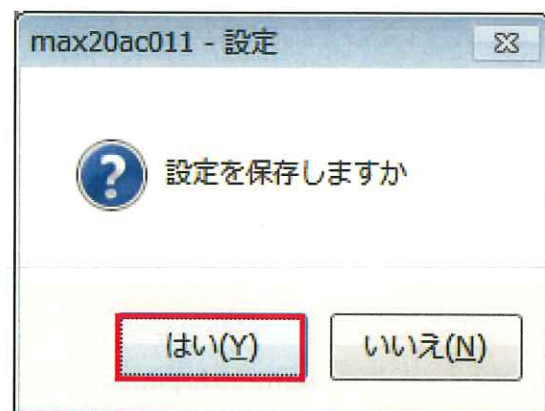

⑦ 設定画面を閉じるとき

「設定を保存しますか」で

「はい」を選んで閉じて下さい。

アルコール検知器の使い方

①パソコンソフトが動いていて検知器本体が待機の状態



「呼吸を吹き込んでください。測定は右側です。」

青色ランプの下右側にストローを当てて計測をしてください。

「3秒」カウントして計測結果を表示します。

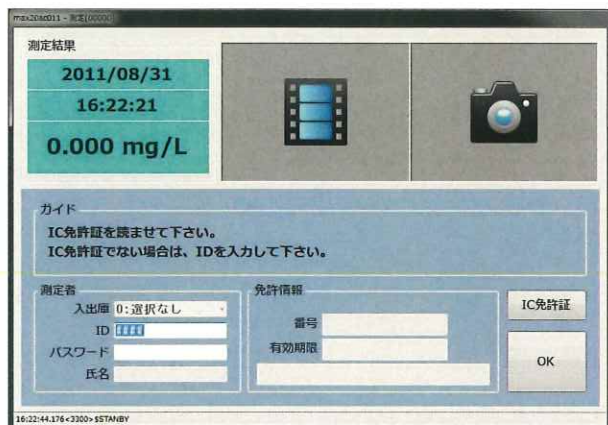

計測結果が表示されると免許証リーダーへ免許書を当てて

計測者の記録を行ってください。(表でも裏でも問題無いです)

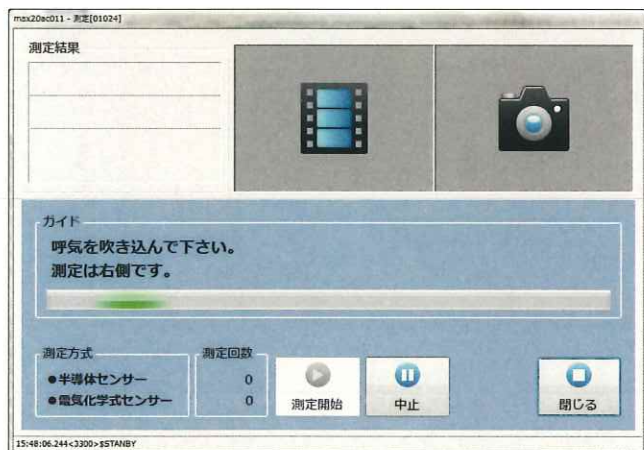

計測者の記録ができましたら画面は元の

「呼吸を吹き込んでください。

測定は右側です」に戻ります。

次の方の計測を開始してください。

* 計測器を20分、使用しないとパワーオフになります。

【アルコール検知器の使い方】（入出庫管理あり）

①パソコンソフトが動いていて検知器本体が待機の状態

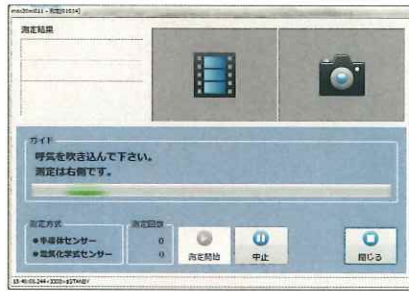

「呼気を吹き込んでください。
測定は右側です。」

②青色ランプの下右側にストローを当てて計測をしてください。

「3秒」カウントして計測結果を表示します。

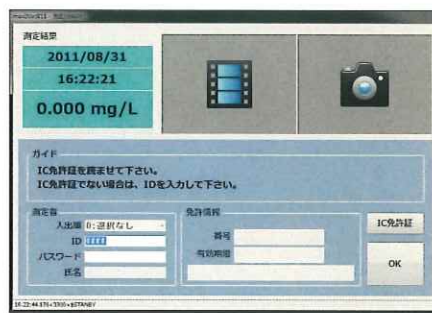

（表でも裏でも問題無いです）

③計測結果が表示されます。

入出庫の状況を枠よりお選び下さい。
（マウスでもテンキーでもお選び頂けます。）

④入出庫の枠をお選び頂くと

免許証を読ませて下さいと表示されます。

テンキーの場合

0：選択なし

1：出庫

2：入庫

3：中間点呼

4：病気

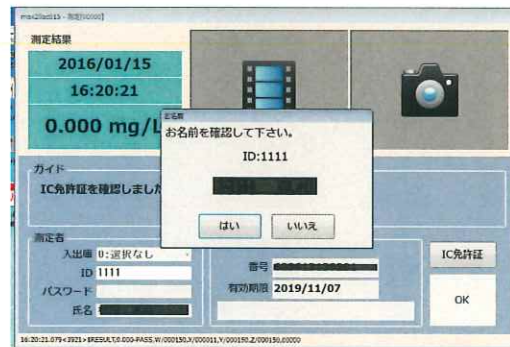

⑤免許証を認識しますと登録されている

お名前が表示されます。

「はい」を押して計測を記録します。

⑥計測者の記録ができましたら

元の画面に戻ります。

「測定開始」ボタンより

次の方の計測を開始してください。

